



Als gewerblicher Einkäufer müssen Sie Sonnenbrillen in kurzer Zeit beurteilen. Sie haben wenig Zeit - doch zugleich die Verantwortung.

Dieser Kurz-Check hilft Ihnen beim Einkauf sicherer Sonnenbrillen. Sie können die Produkte anhand der folgenden Fragen selbst prüfen (gilt für Sonnenbrillen, die ohne Korrekturbrillengläser ausgeführt sind).

Kurzer Sonnenbrillencheck

| | Ja | Nein |
|---|--------------------------|--------------------------|
| CE-Kennzeichnung | <input type="checkbox"/> | <input type="checkbox"/> |
| Filterkategorie nach DIN EN 12312 (Cat. 0, 1, 2, 3 oder 4) | <input type="checkbox"/> | <input type="checkbox"/> |
| Beipackzettel (u. a. Name und Anschrift des Herstellers, Filterkategorie) | <input type="checkbox"/> | <input type="checkbox"/> |
| Warnung „Nicht verkehrstauglich“ oder ein entsprechendes Symbol bei Kategorie 4  | <input type="checkbox"/> | <input type="checkbox"/> |
| Warnhinweis „Nicht für direkten Blick in die Sonne“ | <input type="checkbox"/> | <input type="checkbox"/> |
| Hinweise zur Pflege und Reinigung | <input type="checkbox"/> | <input type="checkbox"/> |

Wenn Sie jede der Fragen mit „Ja“ beantworten können, ist die Sonnenbrille aller Voraussicht nach sicher. Bei einem oder mehreren „Nein“ sollten Sie den Rat der niedersächsischen Gewerbeaufsicht einholen.

Sonnenbrillen sind Verbraucherprodukte im Sinne des Produktsicherheitsgesetzes (ProdSG) und persönliche Schutzausrüstungen entsprechend der 8. Verordnung zum ProdSG.

Zum Schutz der Verbraucher verpflichtet das Produktsicherheitsgesetz Hersteller, Einführer, Bevollmächtigte und Händler sicherheitstechnisch einwandfreie Produkte auf den Markt zu bringen. Deshalb empfehlen wir, sich vom Hersteller die notwendige EG-Konformitätserklärung aushändigen zu lassen.



Die folgende Tabelle beschreibt die Charakteristik der einzelnen Filterkategorien (0 bis 4 nach DIN EN 12312)

| | Lichtdurchlässigkeit | Beschreibung | Verwendung |
|---|----------------------|---------------------------|---|
| 0 | > 80% ≤ 100% | sehr helle Filter | Kein Lichtschutz |
| 1 | > 43% ≤ 80% | helle bis mittlere Filter | leichter Lichtschutz |
| 2 | > 18% ≤ 43% | dunkle Universalfilter | Guter Schutz vor Sonnenstrahlung z.B. : gut verwendbar in Mitteleuropa, |
| 3 | > 8% ≤ 18% | sehr dunkle Filter | Hoher Schutz vor Sonnenstrahlung, z.B.: Tropen, Subtropen, Hochgebirge, helle Wasserflächen, Sand |
| 4 | > 3% ≤ 8% | extrem dunkle Filter | nur bei extremen Bedingungen: Schneeflächen, Gletscher; für den Straßenverkehr nicht geeignet |

Für Informationen rund um den technischen Verbraucherschutz stehen Ihnen die umseitig genannte Dienststelle der Gewerbeaufsichtsverwaltung sowie das Internet unter:

www.gewerbeaufsicht.niedersachsen.de

zur Verfügung.

**Ihre Ansprechpartner:
Die Staatlichen Gewerbeaufsichtsämter des Landes Niedersachsen**

- ◇ **GAA Braunschweig**
Ludwig-Winter-Str. 2
38120 Braunschweig
Tel/Fax: 0531/35476-0/-333
E-Mail: Poststelle@gaa-bs.niedersachsen.de
- ◇ **GAA Hannover**
Am Listholze 74
30177 Hannover
Tel/Fax: 0511/9096-0/-199
E-Mail: Poststelle@gaa-h.niedersachsen.de
- ◇ **GAA Celle**
Im Werder 9
29221 Celle
Tel/Fax: 05141/755-0/-88
E-Mail: Poststelle@gaa-ce.niedersachsen.de
- ◇ **GAA Hildesheim**
Goslarsche Str. 3
31134 Hildesheim
Tel/Fax: 05121/163-0/-99
E-Mail: Poststelle@gaa-hi.niedersachsen.de
- ◇ **GAA Cuxhaven**
Elfenweg 15
27474 Cuxhaven
Tel/Fax: 04721/506-200/-260
E-Mail: Poststelle@gaa-cux.niedersachsen.de
- ◇ **GAA Lüneburg**
Auf der Hude 2
21339 Lüneburg
Tel/Fax: 04131/15-1400/-1401
E-Mail: Poststelle@gaa-lg.niedersachsen.de
- ◇ **GAA Emden**
Brückstraße 38
26725 Emden
Tel/Fax: 04921/9217-0/-58
E-Mail: Poststelle@gaa-emd.niedersachsen.de
- ◇ **GAA Oldenburg**
Theodor-Tantzen-Platz 8
26122 Oldenburg
Tel/Fax: 0441/799-0/-2700
E-Mail: Poststelle@gaa-ol.niedersachsen.de
- ◇ **GAA Göttingen**
Alva-Myrdal-Weg 1
37085 Göttingen
Tel/Fax: 0551/5070-01/-250
E-Mail: Poststelle@gaa-goe.niedersachsen.de
- ◇ **GAA Osnabrück**
Johann-Domann-Straße 2
49080 Osnabrück
Tel/Fax: 0541/5035-00/-01
E-Mail: Poststelle@gaa-os.niedersachsen.de

Idee/Inhalt:

ZUSBIÖ
Staatliches Gewerbeaufsichtsamt Göttingen
Zentrale Unterstützungsstelle für Berichtswesen,
Informations- und Öffentlichkeitsarbeit
Alva-Myrdal-Weg 1
37085 Göttingen

Internet:

www.gewerbeaufsicht.niedersachsen.de



Stand: Mai 2017



Ratgeber

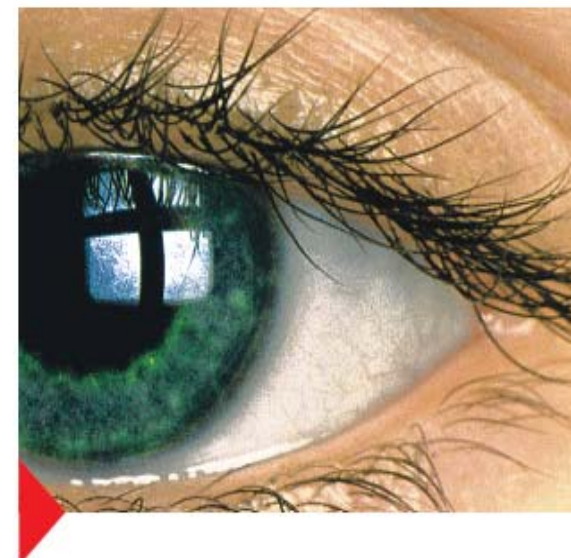

**Sonnenschutz:
Augen auf beim
Brillenkauf!**

**Informationen für
Händler**

